



MINISTERO DELLE FINANZE
DIREZIONE GENERALE DEL CATASTO E DEI SERVIZI TECNICI ERARIALI

Mod. A (Nuovo Catasto Edilizio Urbano)

Lire 100

NUOVO CATASTO EDILIZIO URBANO

(D. DECRETO-LEGGE 12 APRILE 1978, N. 302)

Planimetria dell'immobile situato nel Comune di POZZO D'ADDA C.M. BETOLA Via S. ELISABETTA, 32 e 34

Ditta [REDACTED]
Allegata alla dichiarazione presentata all'Ufficio Tecnico Erariale di MILANO

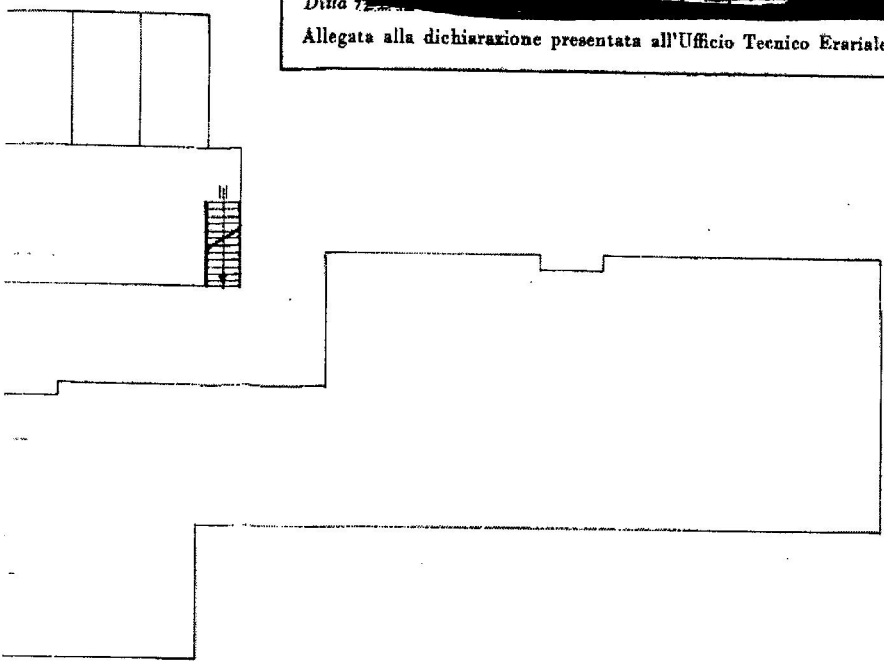

ORIENTAMENTO



SCALA DI 1:200

SPAZIO RISERVATO PER LE ANNOTAZIONI D'UFFICIO

DATA
PROT. N°

PARTELA
FOGLIO 4
MATERIALE 66
SUBALTERNO 57

Compilata dal [REDACTED]
(Titolo, nome e cognome del tecnico)

Iscritto all'Albo dei GEOMETRI
della Provincia di MILANO

DATA [REDACTED]
Firma: [REDACTED]

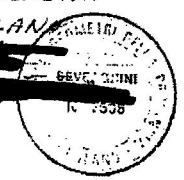

Ultima planimetria

Catasto dei Fabbricati - Situazione al 07/03/2018 - Comune di
VIA S. ELISABETTA n. 34 piano: SI;

P. SEMINTERRATO

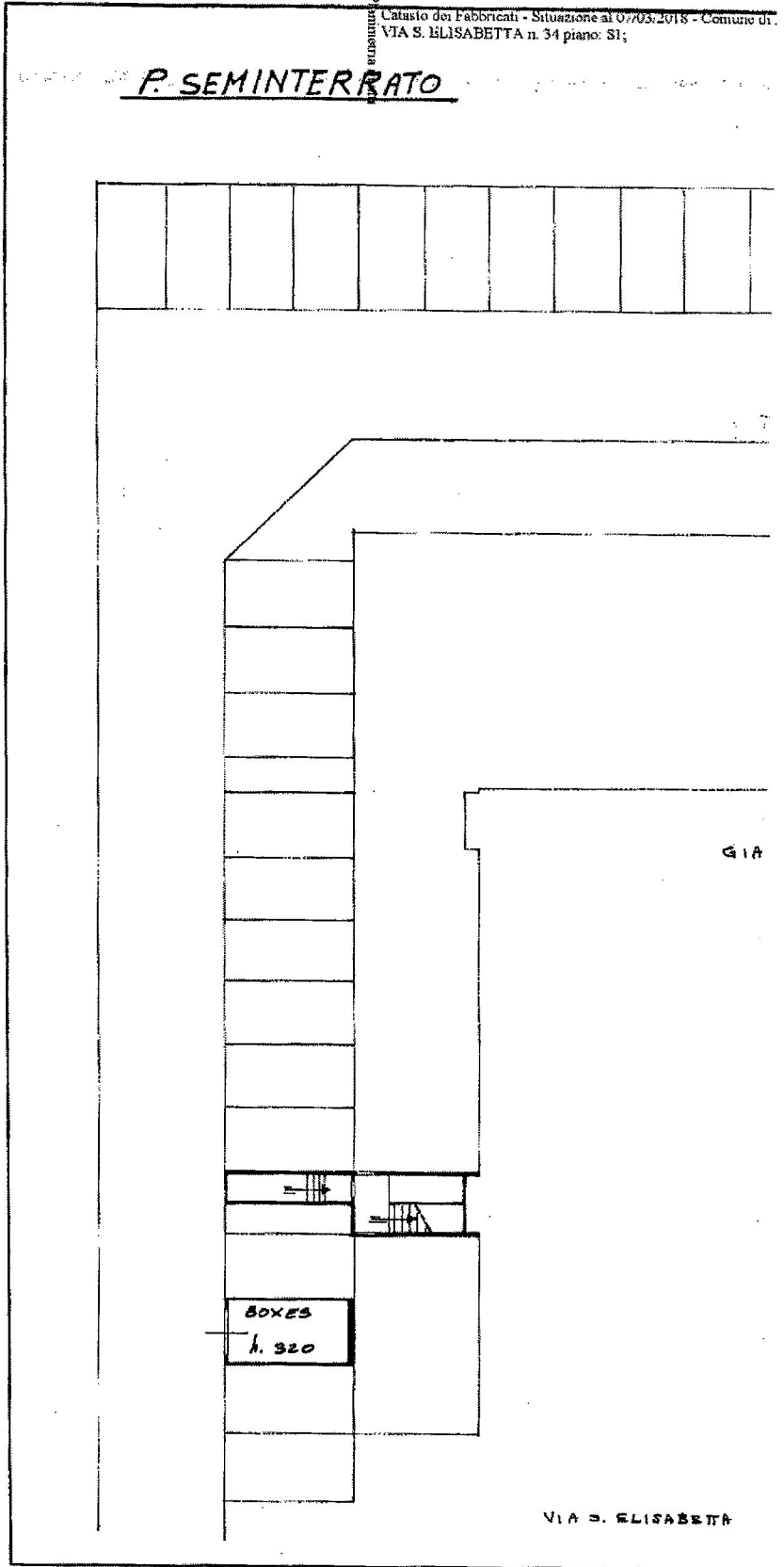

Data presentazione: 01/10/1984 - Data: 07/03/2018 - n. MI0104811 - Richiedente TRIB. MILANO
Totschede: I - Formato di acq.: A2(419x594) - Formato di scala: 1:1.5